



Certificação Profissional

Dirigentes e Conselheiros dos RPPS

Giro ABIPEM – Salvador, setembro/2022

Daniel Ribeiro

Diretor Geral de Previdência de Salvador

Membro da Comissão Certifica RPPS

Conselheiro CNRPPS e CONAPREV

daniel.ribeiro@salvador.ba.gov.br



Giro ABIPEM – Salvador, setembro/2022

1

Requisitos Mínimos

Dirigentes e Conselheiros



REQUISITOS MÍNIMOS

Fundamento Legal

Lei nº 13.846/2019

- ✓ Realizou alterações na Lei nº 9.717, de 1998, com destaque para **inclusão do art. 8º-B**, da Lei nº 9.717, de 1998, com exigência de **requisitos mínimos** a serem atendidos pelos dirigentes, gestores de recursos e membros do comitê de investimentos e membros dos conselhos deliberativo e fiscal.

Portarias nº 9.907/2020 e 1.467/2022

- ✓ Regulamentaram o art. 8º-B, da Lei nº 9.717, de 1998, estabelecendo os **requisitos mínimos** para nomeação ou permanência dos dirigentes da unidade gestora e conselheiros.
- ✓ O ente federativo ou o conselho deliberativo poderão estabelecer requisitos adicionais, destinados a melhoria da gestão do RPPS.



REQUISITOS MÍNIMOS

Nomeação ou Recondução

Dirigentes e
Responsável pela
gestão dos recursos do
RPPS

- Antecedentes Pessoais
- Experiência Profissional
- Formação Superior
- Certificação Profissional

Conselho Deliberativo,
Conselho Fiscal e
Comitê de
Investimentos

- Antecedentes Pessoais
- Certificação Profissional

2

Habilitação dos Profissionais

Dirigentes e Conselheiros



HABILITAÇÃO DOS PROFISSIONAIS

Atendimento dos requisitos mínimos

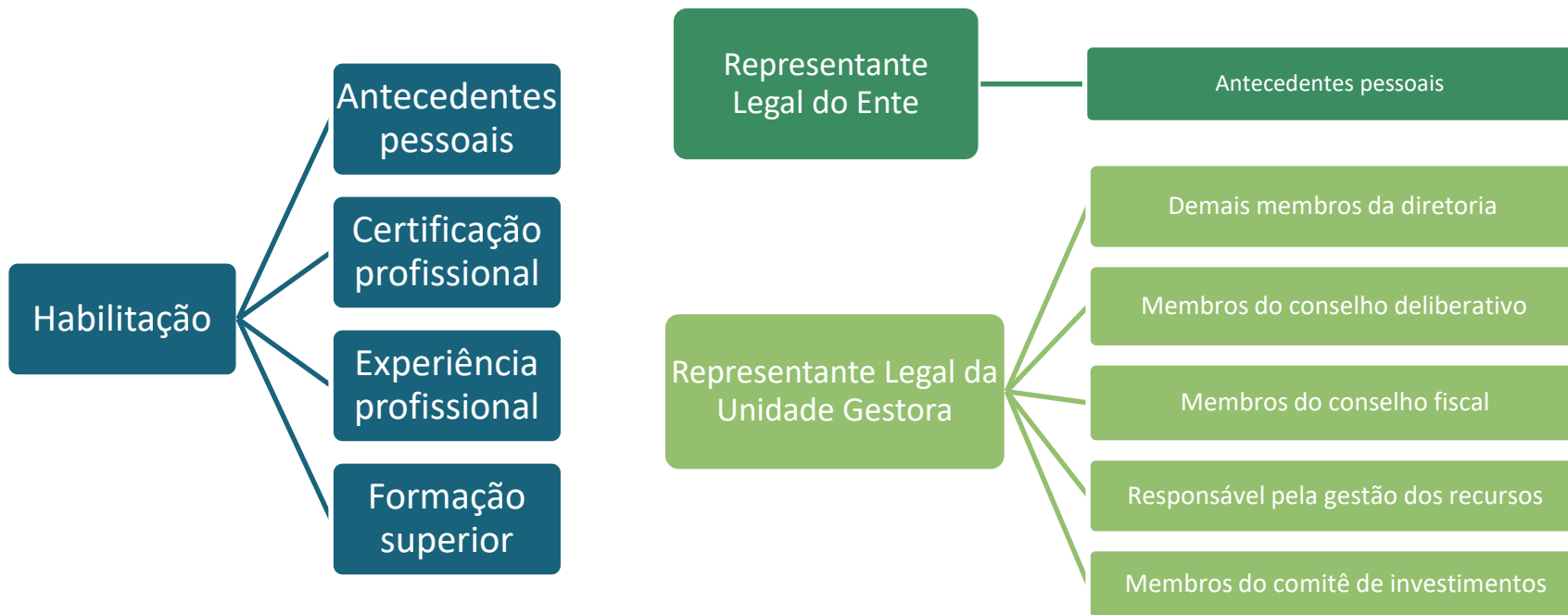



HABILITAÇÃO DOS PROFISSIONAIS

Atendimento dos requisitos mínimos

Portaria MTP nº 905, de 9/12/2021 – trouxe novos critérios para fins de emissão do CRP.

Operacionalização da compensação previdenciária; instituição do Regime de Previdência Complementar; Atendimento, pelos dirigentes e conselheiros, aos requisitos mínimos previstos no art. 8º-B, da Lei nº 9.717, de 1998.

Para fins de emissão do CRP, o ente deverá enviar via sistema CADPREV, no módulo CADASTRO, os documentos relativos aos antecedentes pessoais, experiência profissional e formação superior.

Em breve, será implementada a funcionalidade no CADPREV para o envio das informações relativas à Certificação Profissional.

2 Critérios: “Demais Requisitos para Dirigentes e Conselheiros”, a partir da segunda quinzena de setembro/2022 e “Certificação de Dirigentes para Conselheiros”, a partir de 31/07/2024.



HABILITAÇÃO DOS PROFISSIONAIS

Atendimento dos requisitos mínimos



Certificação Profissional: voltados para a prática das atribuições de cada cargo ou função (difere do conhecimento formal das escolas, universidades e concursos).



Estruturação da certificação (atribuições, conhecimentos essenciais e específicos, competências desejadas, conteúdo programático, nº de questões conforme relevância para o exercício das atividades).



Certificado: atesta que o profissional tem as competências para o exercício da atividade (dirigentes, conselho deliberativo, conselho fiscal e comitê de investimentos).



Complexidades distintas na gestão e governança dos RPPS: conteúdo programático, nº de questões e nível de aproveitamento (básico, intermediário e avançado).



HABILITAÇÃO DOS PROFISSIONAIS

Benefícios

1 Certificação

facilitador para cumprimento da missão institucional do RPPS.

2 Profissionais

valorização, motivação, nomeação e recondução, aperfeiçoamento contínuo, diminuir a rotatividade.

3 Organização

qualidade dos serviços, produtividade, melhoria e perenidade na gestão.

4 Partes Interessadas

segurados, ente e sociedade - alcance dos resultados esperados, melhoria da gestão, aperfeiçoamento da governança (avaliação, direção e monitoramento da gestão).

5 Performance

profissionais qualificados para o desempenho de suas atribuições.



HABILITAÇÃO DOS PROFISSIONAIS

Partes envolvidas

Comissão:
operacionaliza
ção e apoio na
capacitação
(apostila pela
Comissão)

Certificadoras:
realização dos
exames

SPREV:
regulação,
controle e
orientação

**Tribunais de
Contas:**
regulação,
controle,
orientação e
treinamentos

Associações:
treinamentos

**Empresas
Privadas:**
treinamentos

**Dirigentes e
Conselheiros
(atores
principais)**

3

Objetivos da Certificação

Dirigentes e Conselheiros

*Juntamente com a certificação institucional do Pró-Gestão, busca-se o **Fortalecimento da Gestão**, como instrumento de perseguição da sustentabilidade dos RPPS.*



OBJETIVOS DA CERTIFICAÇÃO

Geral e Específico

Geral:

- Profissionalização da gestão dos RPPS.

Específicos:

- Aperfeiçoamento do processo de escolha dos dirigentes e conselheiros, mediante exigência de qualificação técnica, por meio de comprovação de certificação.
- Melhoria do desempenho das atribuições.



OBJETIVOS DA CERTIFICAÇÃO

Tipos de Certificação



Responsável pela certificação: Entidade Certificadora, mediante aprovação prévia em uma das modalidades de Certificação.

Validade Máxima dos Certificados: 4 anos.

4

Exigências

Dirigentes e Conselheiros



EXIGÊNCIAS

Exigência Gradual**Dirigentes da Unidade Gestora do RPPS****Maioria dos demais membros da Diretoria****Membros do Conselho Deliberativo****Maioria dos conselheiros****Membros do Conselho Fiscal****Maioria dos conselheiros****Gestor de Recursos e Membros do Comitê de Investimentos****Todos os conselheiros***

* Para os RPPS com recursos inferiores a 10 milhões de reais, será exigida da Maioria dos membros do comitê de investimentos



EXIGÊNCIAS

Graduação da Certificação – Porte do RPPS

PROFISSIONAIS	PORTE ESPECIAL E GRANDE PORTE	MÉDIO PORTE	PEQUENO PORTE
Dirigentes da Unidade Gestora do RPPS (Diretoria Executiva)	Avançada para o dirigente máximo e 1 Diretor e intermediária , para a maioria dos membros	Intermediária para o dirigente máximo e 1 Diretor e básica para a maioria dos membros	Básica para o dirigente máximo e para a maioria dos membros
Membros do Conselho Deliberativo	Intermediária para a maioria	Básica para a maioria	Básica para a maioria
Membros do Conselho Fiscal	Intermediária para a maioria	Básica para a maioria	Básica para a maioria



EXIGÊNCIAS

Graduação da Certificação – Volume de Recursos do RPPS

RPPS	Gestor de Recursos	Comitê de Investimentos
RPPS considerado Investidor Profissional ou com recursos iguais ou superiores a 500 milhões	Avançada	Avançada para 1 membro e intermediária para os demais
RPPS considerado Investidor Qualificado ou com recursos iguais ou superiores a 10 milhões	Intermediária	Intermediária para 1 membro e básica para os demais
RPPS com recursos inferiores a 10 milhões de reais	Básica	Básica para a maioria

5

Prazos

Dirigentes e Conselheiros



PRAZOS

Data inicial – prazo para a comprovação da certificação

a partir de

01/04/2022

- Portaria SPREV nº 14.770, de 17/12/2022.
- Para os atuais profissionais e novos empossados.

até

31/03/2022

- Exigível apenas a certificação do responsável pela gestão dos recursos e maioria dos membros do comitê de investimentos.
- Portaria MPS nº 519, de 2011.



PRAZOS

Exigência gradual da comprovação da certificação com prazos distintos

Atuais Profissionais

- Exercício no cargo ou função em 31/03/2022;
- Implementação da certificação em 2 anos;
- 1º ano apenas uma parte e no 2º ano, os demais obrigados.

Novos Empossados

- Posse a partir de 01/04/2022;
- Comprovação em 1 ano a partir da data da posse, salvo para o comitê de investimentos (comprovação prévia).



PRAZOS

Nova data para a comprovação da certificação, aprovada no CNRPPS no dia 10/08/2022:

a partir de

31/07/2024

- Será atualizada a Portaria SPREV nº 1.467/2022, para estabelecer esse novo prazo, para dirigentes, conselho deliberativo, conselho fiscal, responsável pela gestão dos recursos e comitê de investimentos, independentemente da data de posse.

até

30/07/2024

- Continua a exigência de **prévia certificação** para o Responsável pela gestão dos recursos e **maioria** dos membros do comitê de investimentos, para os RPPS com mais de 5 milhões.



PRAZOS

Exigência Gradual – Certificação Básica

Obtida em
2022 ou 2023



- Atuais Profissionais ou Novos Empossados.

Validade de 4
anos

- Até 2026 ou 2027, estará habilitado, ainda que a exigência seja intermediária ou avançada.



Somente a
partir de
2026 ou 2027

- Nova certificação intermediária ou avançada, se for o caso.



PRAZOS

Exigência Gradual – Certificação Anterior (CPA 10, CPA 20, CGRPPS, CEA, CGA ...)

Obtida até
31/03/2022



- Atuais Profissionais ou novos empossados

Válida
durante prazo
de vigência

- Em todas as situações de exigência de certificação básica, intermediária ou avançada;
- Inclusive, no exercício simultâneo de cargos ou funções ou recondução sem interrupção.



Certificação
Básica em
2022 ou 2023

- Apenas em 2026 ou 2027, deverá obter a certificação intermediária ou avançada.

6

Modalidades

Dirigentes e Conselheiros

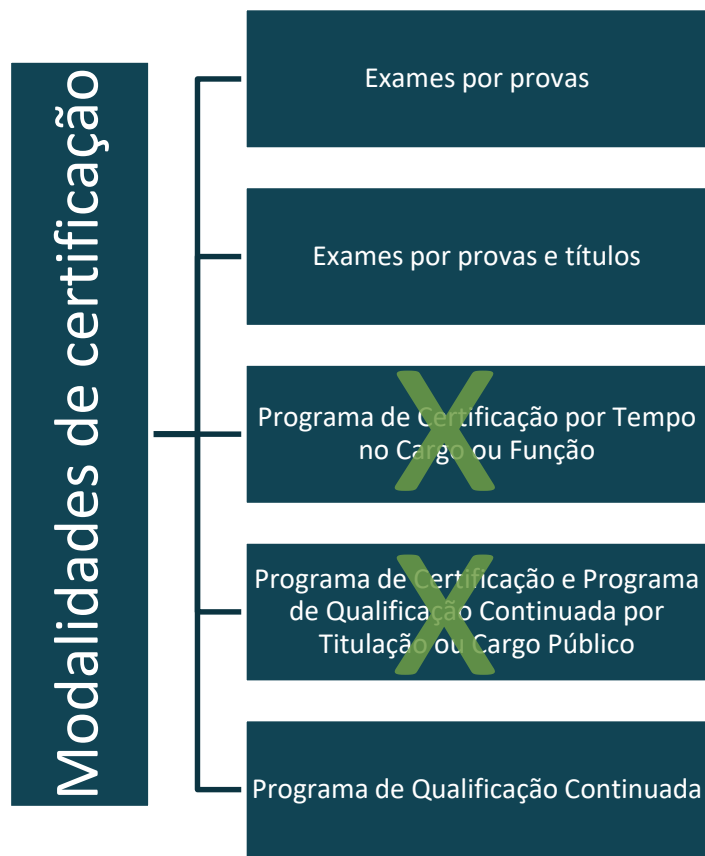

Por ocasião da inscrição, o profissional deverá realizar a escolha prévia da modalidade de certificação que deseja ser submetido.

Com a Portaria MTP nº 1.467/2022, não há mais a referida modalidade de certificação, devendo a Comissão definir as situações de **dispensa de certificação** em função de reconhecido conhecimento técnico inerente à **titulação acadêmica** do dirigente ou conselheiro ou ao **cargo público de que é titular ou de que seja oriundo.**



MODALIDADES

Exame por prova - Certificação dos Dirigentes dos RPPS

- Prova, conteúdo programático e nº de questões **DISTINTOS** para cada nível de certificação (básico, intermediário e avançado);
- Aproveitamento mínimo para aprovação **distinto** por nível de certificação;
- Tempo mínimo **diferente** para cada exame: 2h30min – básico; 3h – intermediário e 3h30min – avançado (*o candidato poderá concluir o exame a qualquer momento*).

Dirigentes da unidade gestora do RPPS	Nº Questões	Aproveitamento mínimo	Equivalência (nº de questões)
Nível básico	60	50%	30
Nível intermediário	70	70%	49
Nível avançado	80	70%	56



MODALIDADES

Exame por prova - Certificação dos Membros dos Conselhos Deliberativo e Fiscal

- Prova, conteúdo programático e nº de questões **DISTINTOS** para cada nível de certificação (básico e intermediário);
- Aproveitamento mínimo para aprovação **distinto** por nível de certificação;
- Tempo mínimo **diferente** para cada exame: 2h – básico; 2h30min – intermediário *(o candidato poderá concluir o exame a qualquer momento)*.

Membros dos Conselhos Deliberativo e Fiscal	Nº Questões	Aproveitamento mínimo	Equivalência (nº de questões)
Nível básico	50	50%	25
Nível intermediário	60	70%	42



MODALIDADES

Exame por prova - Certificação do Gestor de Recursos e Membros do Comitê de Investimentos

- Prova, conteúdo programático e nº de questões **DISTINTOS** para cada nível de certificação (básico, intermediário e avançado);
- Percentual de desempenho mínimo **distinto** por nível de certificação
- Tempo mínimo **diferente** para cada exame: 2h30min – básico; 3h – intermediário e 3h30min – avançado (*o candidato poderá concluir o exame a qualquer momento*).

Dirigentes da unidade gestora do RPPS	Nº Questões	Aproveitamento mínimo	Equivalência (nº de questões)
Nível básico	60	50%	30
Nível intermediário	70	70%	49
Nível avançado	80	70%	56



MODALIDADES

Exame por provas e títulos – Regras Gerais



“Composição do conceito de Títulos”: formação acadêmica e a experiência profissional, com aderência às grandes áreas de atuação do RPPS (administrativa, arrecadação, atendimento, atuarial, benefícios, compensação previdenciária, financeira, investimentos, jurídica e tecnologia da informação) ou à Previdência Social.



MODALIDADES

Exame por provas e títulos – Regras Gerais

- Formação acadêmica com aderência às grades de atuação do RPPS, conforme definido pela entidade certificadora e aprovado pela Comissão do Pró-Gestão;
- A nota máxima da prova de títulos, resultado do somatório das pontuações da formação acadêmica e atividades profissionais, fica limitada a 10 (dez) pontos.
- O profissional poderá ter um desempenho inferior ao aproveitamento mínimo no exame por provas, entretanto, se esse mesmo desempenho for abaixo do “Limite Mínimo de Acertos” estará reprovado por esta modalidade de certificação.



MODALIDADES

Programa de Qualificação Continuada

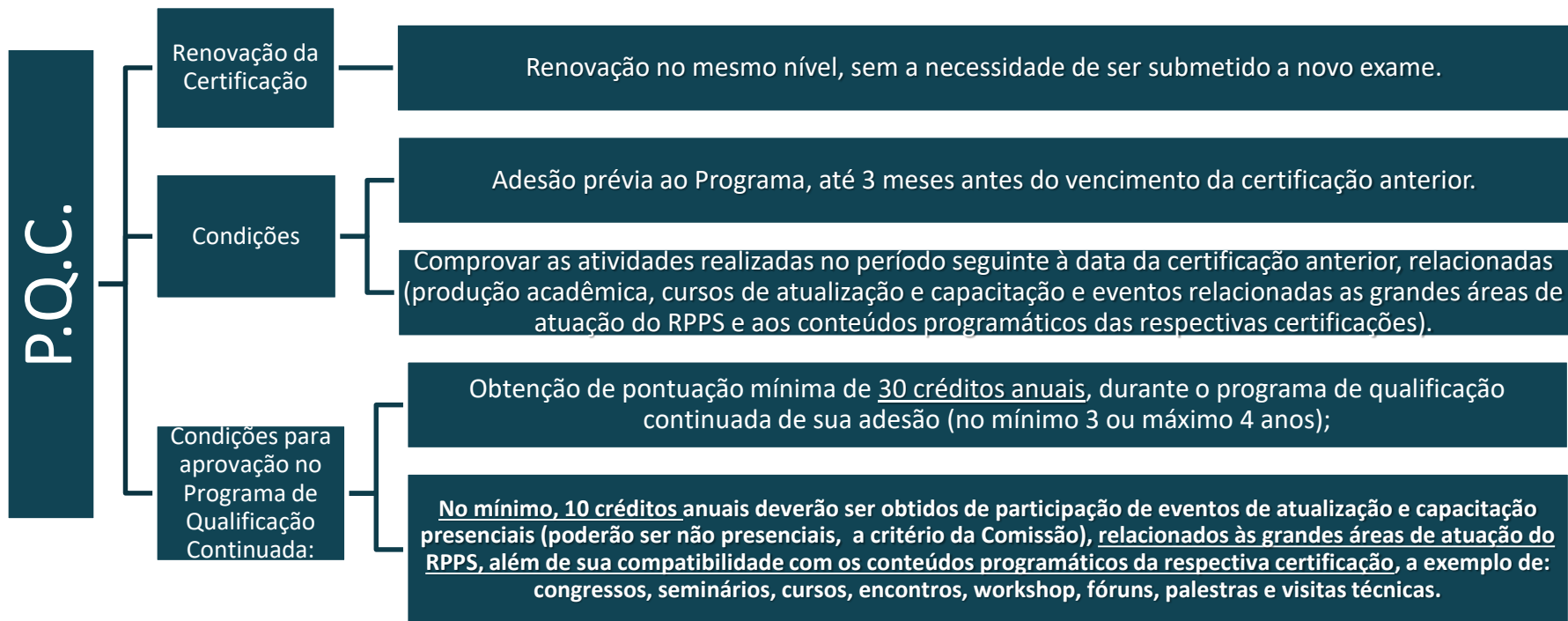



MODALIDADES

Programa de Qualificação Continuada

REQUISITO MÍNIMO DE PARTICIPAÇÃO EM HORAS NOS EVENTOS E A RESPECTIVA PONTUAÇÃO POR CADA HORA

Eventos	Quantidade mínima de horas	Crédito/hora
Disciplinas de cursos de graduação e pós-graduação	12h	1 crédito/hora
Cursos de extensão universitária	8h	1 crédito/hora
Visitas técnicas e similares presenciais	8h	1 crédito/hora
Congressos, Seminários e equivalentes presenciais	8h	1 crédito/hora
Cursos, Encontros, Workshop, Fóruns e Palestras presenciais	1h	1 crédito/hora

PONTUAÇÃO MÁXIMO ANUAL NOS EVENTOS

Eventos	Pontuação máxima anual
Disciplinas de cursos de graduação e pós-graduação	20 créditos
Cursos de extensão presenciais ou que utilizem metodologia de ensino à distância (EAD)	15 créditos
Produção autoral de livros	20 créditos
Produção autoral de artigos	10 créditos
Produção autoral diversa	5 créditos



MODALIDADES

Programa de Qualificação Continuada

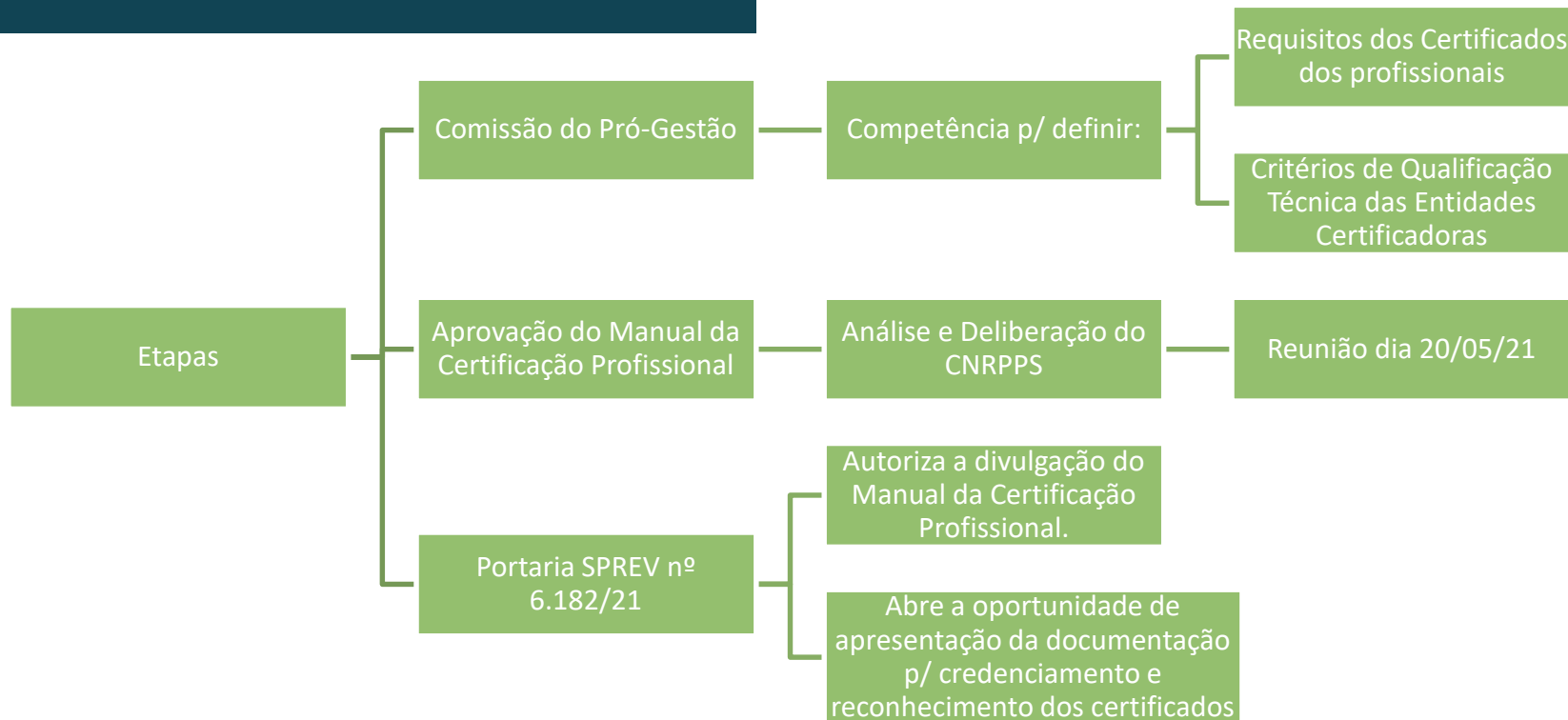

Informações

- No link “Requisitos para Gestores e Conselheiros” estão disponíveis:
<https://www.gov.br/trabalho-e-previdencia/pt-br/assuntos/previdencia-no-servico-publico/investimentos-do-rpps/requisitos-para-gestores-e-conselheiros>
- Portarias (9.907/2020, 6.182/2021 e 14.770/2022);
- **Manual da Certificação Profissional – versão 1.1** (Portaria SPREV nº 946/2022 – DOU de 11/02/2022);
- Perguntas frequentes sobre a Certificação Profissional, atualizado pela versão 1.1. do Manual da Certificação Profissional;
- **Sala Web Conferência – todas as quartas-feiras, das 14h30 às 17h (Atendimento 61 2021-5555).**

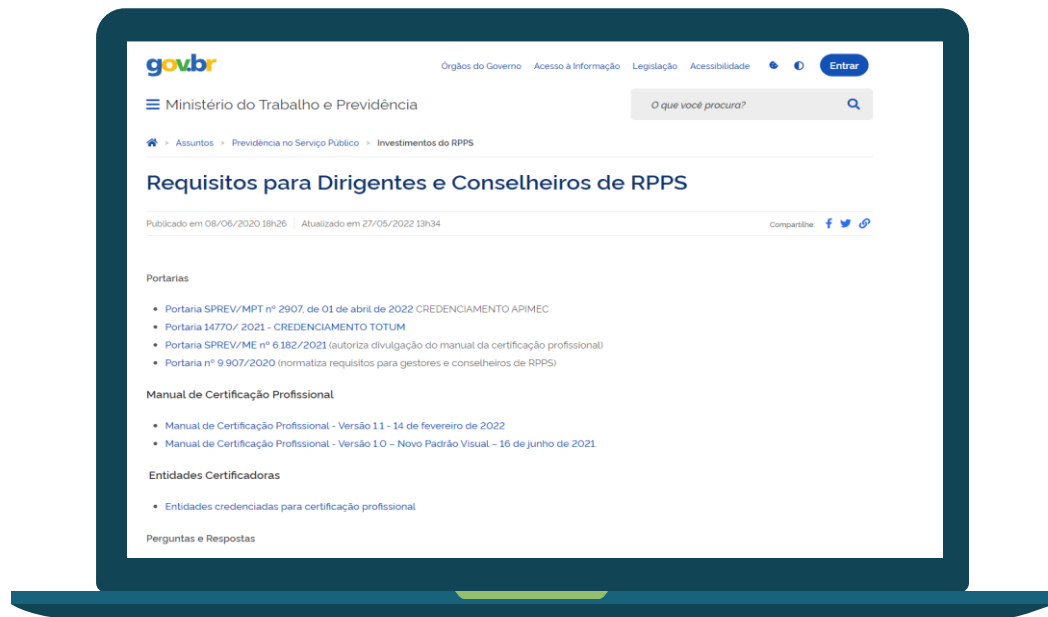

Salvador

Panorama atual

FUMPRES

Secretaria de
Gestão

SALVADOR
PREFEITURA
MUNICÍPIO DE SALVADOR



Estratégias FUMPRES

1 Capacitação

oferta de cursos preparatórios gratuitos, em parceria com a XP

2 Conscientização

apresentação das regras de certificação, reforçando os benefícios para o FUMPRES

3 Apoio

gratificação de presença mensal para os membros dos conselhos

4 Acompanhamento

envio constante de informações sobre a certificação e o impacto para a previdência municipal

5 Preparação

compartilhamento de material preparatório para o exame

6 Certificação

Compartilhamento das regras e requisitos, além de orientações para inscrição e realização da prova



Certificações FUMPRES

70%

Membros certificados no **Conselho Deliberativo**

100%

Membros certificados no **Conselho Fiscal**

100%

Membros certificados no **Comitê de Investimentos**

87,5%

Membros certificados na
Diretoria Executiva



Resultados Obtidos

2021

- 2º lugar no Prêmio Destaque Brasil de Responsabilidade Previdenciária
- 3º lugar na modalidade de governança do 12º Prêmio ANEPREM de Boas Práticas de Gestão Previdenciária
- Indicador de Situação Previdenciária (ISP) avançou da classificação D para C

2022

- Certificação no nível III do Programa de Certificação Institucional e Modernização da Gestão dos Regimes Próprios de Previdência Social da União, dos Estados, do Distrito Federal e dos Municípios (Pró-Gestão)
- 2º lugar no Prêmio Destaque Brasil de Responsabilidade Previdenciária
- 3º lugar no Prêmio Destaque Brasil de Investimentos
- Indicador de Situação Previdenciária (ISP) avançou da classificação C para B

Obrigado!

Perguntas?

daniel.ribeiro@salvador.ba.gov.br

